

Die multimediale Mediendatenbank mit Ordnungsgarantie

sicher archivieren, individuell suchen, schnell finden und einfach austauschen

ASPENDO_media 100 Prozent webbasiert

Nutzen Sie das Internet und tauschen Sie Ihre Daten **schnell** und auf die **einfachste** Art und Weise aus. Profitieren Sie von einer **zentralen** Datenbank, die einfach zu bedienen und permanent erreichbar ist. Sie sparen wertvolle Zeit, da Sie sämtliche Bild-, Text- und Videodaten schnell finden, editieren und exportieren können. ASPENDO_media von braintransfer unterstützt das Speichern **aller** Dateiformate. Zusätzlich wird die Erstellung einer **Voransicht** von über **150 Dateiformaten**, wie z. B. GIF, JPG, PNG, BMP, PSD, TIF, EPS, AI, FH, RAW oder PDF unterstützt.

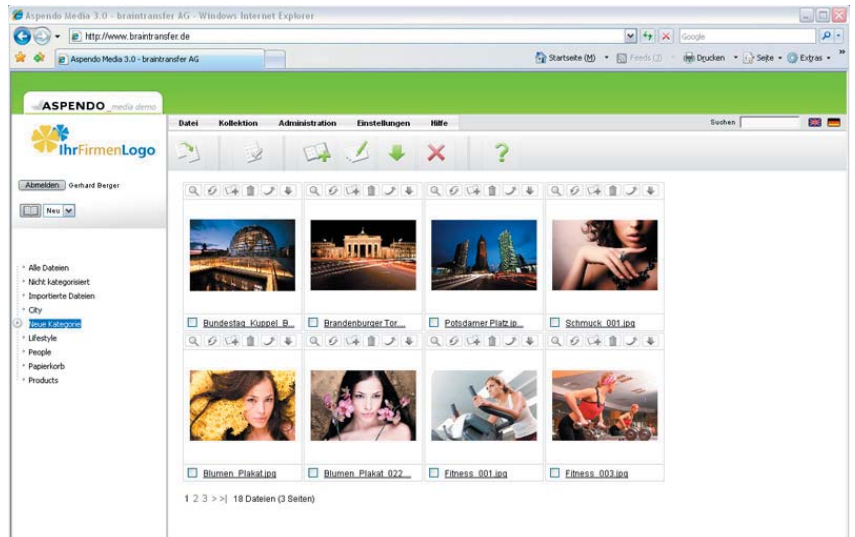

ASPENDO_media ist als **Mietversion (ASP)** und als **Kaufversion (BOX)** erhältlich. Unser flexibles Lizenzmodell für Benutzer und Benutzergruppen bietet für jede Konfiguration eine Lösung zu einem **konkurrenzlosen** Preis-/Leistungsverhältnis.

Die **wichtigsten Funktionen** einer modernen und webbasierten Bild- und Mediendatenbank sind bereits Bestandteil der Basisversion ASPENDO_media. Sollten zusätzliche Funktionen erwünscht sein, können wir aufgrund unserer langjährigen Erfahrung und zahlreichen Individuallösungen beinahe jeden Wunsch erfüllen.

ASPENDO_media Einfacher Import von Daten und Metainformationen

ASPENDO_media bietet für den Import großer Datenmengen eine komfortable **Stapelverarbeitung**. Damit können beliebig viele Daten in einem Vorgang **gleichzeitig** hochgeladen werden.

Nach dem Upload der Daten können die Metadaten individuell editiert werden. Dabei ist die Pflege von beliebig vielen Bemerkungen und benutzerdefinierten Eigenschaften jederzeit möglich.

Die neue Version unterstützt außerdem einen direkten Download von Bilddaten im **Wunschformat**, innerhalb der Detailansicht.

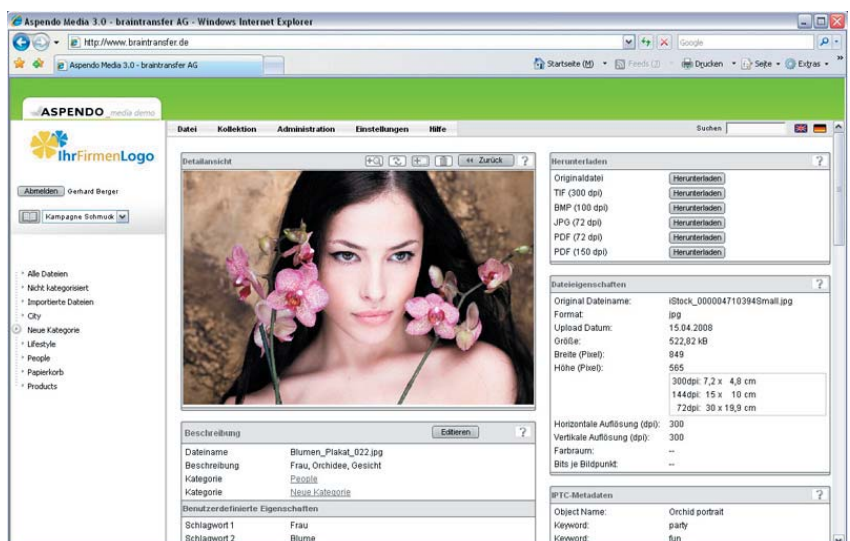

Die zentrale Bildarchivlösung für Ihr Unternehmen

einfacher Upload, intelligente Kontrolle und schnelle Suche

Schnelle und komfortable Suchmaschine

ASPENDO_media verfügt über eine permanent erreichbare **Schnellsuchfunktion**, die individuell konfigurierbar ist. Gezielte Suchvorgänge sind mithilfe einer erweiterten Suchfunktion möglich. Diese ermöglicht eine detaillierte Suche nach benutzerdefinierten Eigenschaften, IPTC, EXIF oder nach individuellen Schlagwörtern.

Die Datenbank von ASPENDO_media verwendet hierfür **neueste** Suchalgorithmen und zeigt Ergebnisse innerhalb weniger Millisekunden an.

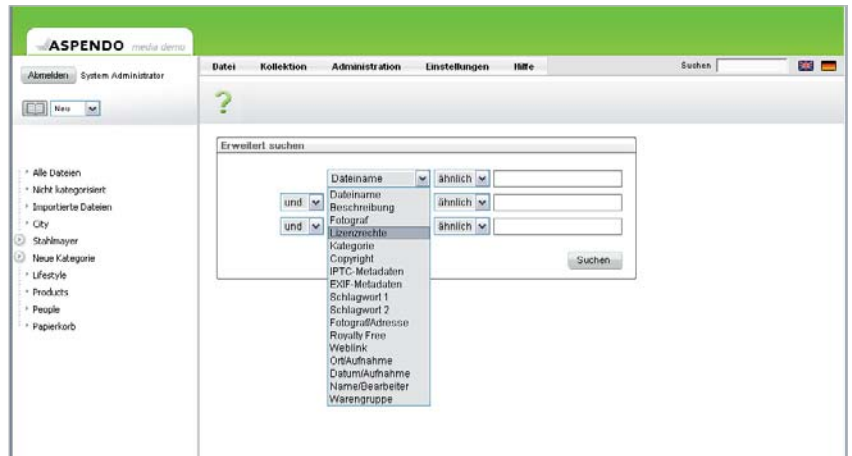

Komfortabler Hochladedialog

Der neue Hochladedialog ermöglicht die Eingabe sämtlicher Metainformationen bereits vor dem Hochladevorgang. Dies erleichtert die Verschlagwortung und reduziert die Bearbeitungszeit.

Es stehen als Standard 10 Auswahlfelder für den schnellen Datenimport einzelner Daten zur Verfügung. Es kann auch eine **unbegrenzte Anzahl an Daten** als Zip-Datei auf einmal hochgeladen werden.

Alternativ kann jedes Textfeld als **Pflichtfeld** formatiert werden. Somit können Benutzer keine Datei ohne Verschlagwortung hochladen.

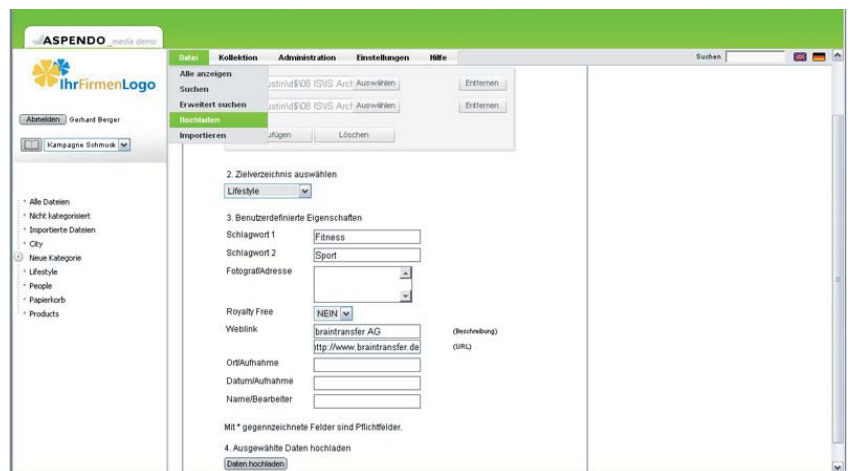

Import mit integrierter Dublettenkontrolle

Während des Hochladevorgangs **überprüft** ASPENDO_media **automatisch**, ob identische Dateien bereits gespeichert sind. Ist dies der Fall, kann individuell entschieden werden, ob doppelte Daten dennoch importiert werden sollen oder nicht.



Die webbasierte Datenbank mit Benutzerverwaltung

Benutzerrechte zentral steuern, Daten übersichtlich sammeln und bequem austauschen

Umfangreiche Rechteverwaltung

ASPENDO_media verfügt - wie auch alle anderen ASPENDO Anwendungen - über eine umfangreiche Rechteverwaltung, welche **ohne Softwarekenntnisse** sehr einfach und sicher gepflegt werden kann. Somit kann jeder Benutzergruppe mit nur einem Klick **individuelle Rechte** vergeben werden. Auch die nachträgliche Einrichtung von weiteren Gruppen oder Benutzern ist je nach Lizenzmodell jederzeit möglich.

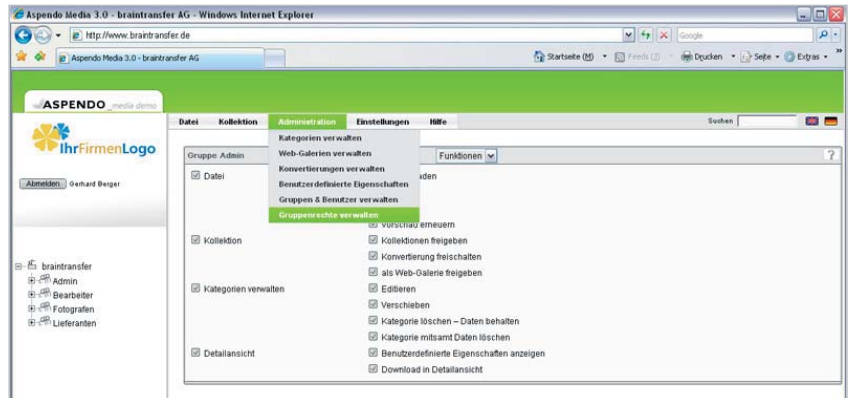

Übersichtliche Kollektion für einfachen Austausch

Die persönliche Auswahl von Daten kann in **Kollektionen** gesammelt und gespeichert werden. Daten einer Kollektion können im Originalformat mit einem Klick heruntergeladen werden. Alternativ kann auch jeder einzelnen Datei eine Konvertierung (Formatumwandlung für den Export) zugeordnet werden. Die Konvertierung erfolgt im Hintergrund, während des Downloads, und die Daten werden als Zip-Datei bereitgestellt.

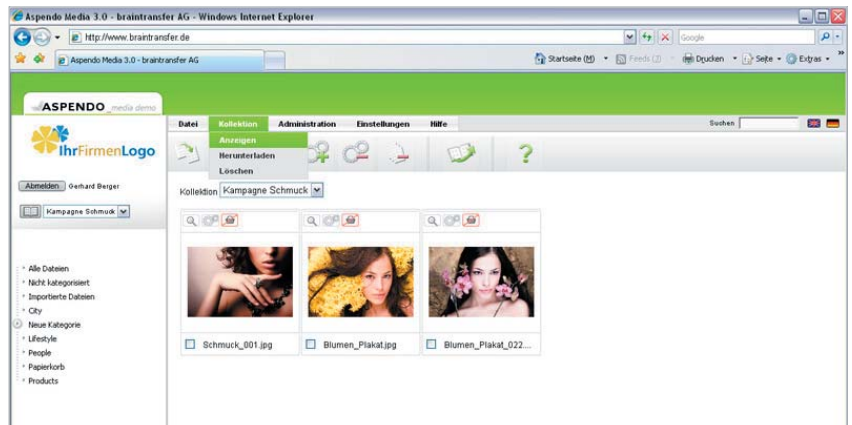

Daten als Web-Galerie bereitstellen

Sämtliche Daten einer Kollektion können bequem als **Web-Galerie per Link** bereitgestellt werden. Somit ist es nicht notwendig, dass der Empfänger zuvor für ASPENDO_media angemeldet werden muss. Weiter entfällt auch die meist zeitintensive Versendung der Daten per E-Mail, da der Empfänger einfach per übermitteltem Link die Daten **direkt herunterladen** kann. Die Web-Galerien können optional nur als Ansicht, mit einem Ablaufdatum und mit einem Passwort geschützt werden.

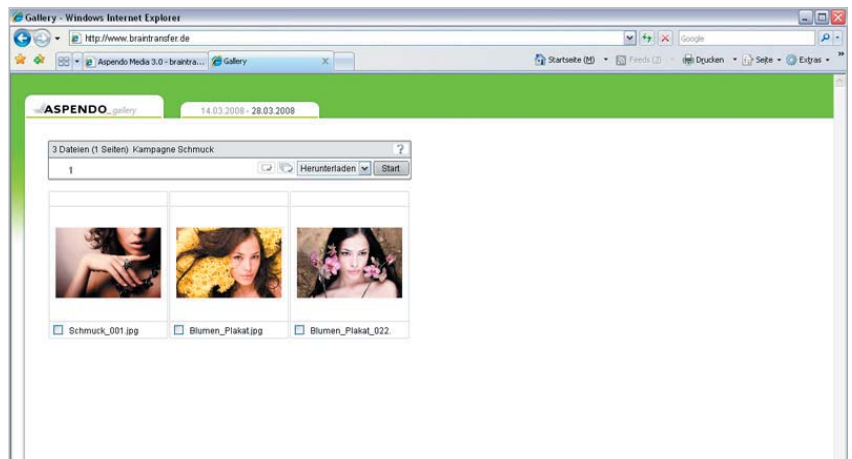

Als Teil- oder Gesamtlösung modular erweiterbar

Professionelle Konvertierung, einfache Integration und bestehende Schnittstellen

Individuelle Erstellung von Konvertierungen

Keine andere vergleichbare Anwendung bietet Ihnen derzeit die individuellen Einstellungsmöglichkeiten für die Verwaltung und Einstellung von Exportformaten wie ASPENDO_media. Mit wenigen Klicks können **persönliche Exportformate** für Bilddaten definiert werden.

Das Modul „Online-Konvertierung“ ist die professionelle Lösung für Print- und Webanwendungen. Neben der Formatumwandlung können Einstellungen, wie z. B. Auflösung (DPI), Größe/Breite, Seitenverhältnis, Rotieren und Spiegeln definiert werden.

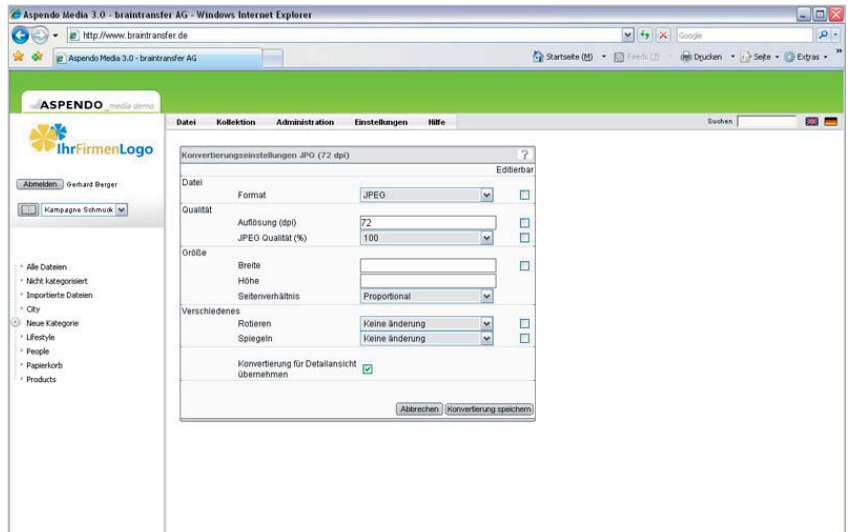

Der Funktionsumfang der benutzerdefinierten **Konvertierungen** ist **einzigartig** und sehr leicht zu bedienen. Je nach Modul, können Bilddaten im Originalformat (z. B. PSD oder TIF) einmalig in ASPENDO_media gespeichert werden. Dies macht eine Speicherung von mehreren Formaten der gleichen Datei überflüssig. Möchte ein Benutzer eine Bilddatei in einem Standardformat, (z. B. JPG, GIF oder BMP) herunterladen, wählt dieser einfach entsprechende Konvertierung dafür aus.

Einfache Integration in CMS, ASPENDO product und print

Die neue Version von ASPENDO_media unterstützt die Integration in webbasierte Anwendungen, wie z. B. Content Management Systeme oder Online-Shops. Dabei werden die generierten Vorschaubilddaten als verschlüsselter Link übertragen. Eine separate Speicherung oder Umwandlung von Bilddaten in diesen Systemen wird somit überflüssig. Dies erleichtert wiederum die Arbeit und spart Zeit für wichtigere Dinge.



Testen Sie am besten gleich jetzt unsere Demoversion. Auf unserer Website können Sie Ihre persönlichen Zugangsdaten anfordern. Die kostenlose Nutzung der Demoversion steht Ihnen 4 Wochen zur Verfügung. Wir bieten Ihnen vorab auch gerne eine Online-Präsentation an.

Rufen Sie uns hierfür einfach unter folgender Telefonnummer an: 0049 (0)911 274 886 0.

Vertrauen Sie unserer Erfahrung und testen Sie ausgiebig unsere Anwendung



Warum Lösungen von braintransfer?

Das wichtigste Kriterium, neben Funktionlität und **Wirtschaftlichkeit**, ist die Anpassungsfähigkeit einer Software in bestehende Arbeitsabläufe. Ursprünglich als Individualsoftwarelösung entwickelt, bietet ASPENDO_media umfangreiche Integrationsmöglichkeiten in beinahe fast jede IT-Infrastruktur. Unsere Anwendungen sind mittlerweile **weltweit** bei renomierten Kunden im Einsatz und weisen eine hohe Reife und Funktionalität auf. Neben reinen Standardanwendungen bieten wir auch individuelle Anpassungen zu fairen Konditionen an.



KAUF oder MIETE?

Diese Frage kann nicht pauschal und adhoc beantwortet werden. Ja nachdem, wie viele Datensätze gespeichert und täglich bewegt werden, bieten wir für jede Situation eine Lösung an.

So wurde z. B. für das Studio Babelsberg die BOX-Version ASPENDO_media vor Ort installiert, da die vorgegebene Kapazität von bis zu einer Millionen Datensätze jederzeit gewährleistet werden musste. Ein Beispiel für eine Mietversion zeigt der Einsatz von ASPENDO_media bei dem Finanzdienstleister Zurich Group. Trotz einer großen Anzahl von Bilddaten wurde eine ASP- Version installiert. Die wesentlichen Entscheidungskriterien hierfür waren die extrem schnelle Einrichtungszeit, ein kostenloser Upgradevertrag und eine transparente, monatliche Gebührenbelastung.



ASPENDO_media Systemvoraussetzungen

Client

Computer mit Netzwerkverbindung und aktuellem Internet-Browser

Server (bei Installation einer BOX-Version):

Betriebssystem:

Windows (Pro oder Server, ab Version 2000)

Datenbank:

Microsoft SQL-Server (ab Version 2000). Die Verwendung der MS Express Edition ist je nach Datenvolumen möglich

Webserver:

Microsoft Internet Information Server (IIS), ab Version 5, Microsoft .NET Framework 2.0

Hardware:

Mindestens 1 GB Arbeitsspeicher (empfohlen 2 GB oder mehr), ausreichend Speicherplatz je nach Datenvolumen



Einige Referenzen

